

La Cité : Chronique d'une Renaissance

Taillandier Architectes Associés

EXPO -
SITION



du 09 septembre
au 30 septembre 2021

Porté par La Région Occitanie, « La Cité » a pour objet la réhabilitation des anciennes Halles Latécoère dans le but de créer un tiers lieu dédié à l'innovation collaborative et durable. La Cité est située au sud-est de la ville de Toulouse, dans le quartier de Montaudran, à proximité de la voie ferrée qui longe la piste classée de L'Aéropostale. Le bâtiment, construit en 1910, est classé patrimoine immatériel de l'histoire industrielle de l'aéronautique de Toulouse.

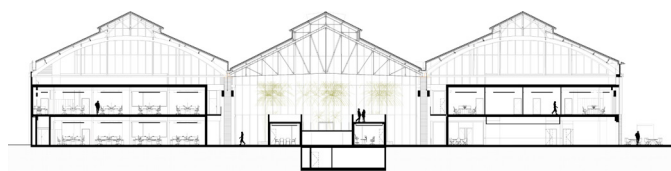

TAILLANDIER
ARCHITECTES ASSOCIÉS

www.archiLibrairies.com

Renseignements

Sébastien Maschino

s.maschino@bookstorming.com

06 84 31 23 16

la galerie

Destinée aux professionnels soucieux de montrer leurs travaux et les préoccupations qui les traversent, la galerie d'exposition de la librairie archilib répond aux besoins d'expression des acteurs du monde de l'architecture, du paysage et de la ville contemporaine, ainsi qu'aux questionnements de citoyens de plus en plus désireux de mieux comprendre l'environnement auquel ils appartiennent.

49, bd de la Villette, 75010 Paris

t/ + 33 (0) 1 4225 1558 / www.archiLibrairies.com

Accès : métro Colonel Fabien ou Belleville

Horaires : du lundi au vendredi de 9h30 à 18h.

Fermeture les samedis, dimanches et jours fériés - entrée libre